APPOINTMENTS

BANKS BOARD BUREAU / sidbi

Invites application for the position of

CHAIRMAN AND MANAGING DIRECTOR OF SMALL INDUSTRIES DEVELOPMENT BANK OF INDIA

The Institution: Established in 1990, SIDBI is today the principal financial institution for promotion, financing and development of micro, small and medium enterprises as well as coordination of functions of institutions engaged in similar activities. The Chairman and Managing Director, to be appointed for 3 years (extendable by further 2 years subject conditions) is expected to define and shape the Vision, Mission and Values of SIDBI.

Eligibilities:

(A) Candidate, not be more than 57 years of age as on August 28, 2020 with a Post-graduate degree or equivalent in specified subjects/ courses Or a Graduate degree with specified professional qualifications; and having worked for more than 25 years in Scheduled Commercial Banks (SCBs)/ Financial Institution (FIs) / Other Public Sector Organisations in financial/ banking sector, with at least 3 years operational experience/ exposure in SCBs / FIs or other public sector financial organisation; and at least 2 years of experience at level of Whole-time Director/ Director in the board of SCBs/ FIs or other public sector financial organisations or as CGM in NABARD/SIDBI/IFCI Ltd/SBI or as GM in nationalised banks/ Executive Director (ED) in IDBI Bank Ltd; or as ED or equivalent in RBI.

(B) Government Officers serving as Joint Secretary or above in Government of India; or at equivalent level in state governments/ regulatory bodies can also apply 'On Deputation' basis (for full details of eligibility, please visit website). The cut-off date for above eligibilities shall be August 28, 2020.

For details of the other eligibility terms and conditions, please see the advertisement on https://www.banksboardbureau.org.in/ under the "vacancies" tab.

How to apply: Interested candidates can apply online through the link available on https://www.banksboardbureau.org.in/ under the "vacancies" tab or directly at https://www.research.net/s/cmd-sidbi

Last date of application: 5:00 pm on 28-August-2020

Note: Further details including corrigendum, if any, shall be published only on the Bureau's website.

Radico

RADICO KHAITAN LIMITED

CIN : L26941UP1983PLC027278
Registered Office: Bareilly Road, Rampur - 244 901 (U.P.)
Tel. No. : 0595-2350601/2, 2351703 Fax No. : 0595-2350009
Email ID : info@radco.co.in, Website : www.radicokhaitan.com

NOTICE

(For the attention of Equity Shareholders of the Company)
Sub. : Transfer of Equity Shares of the Company to Investor Education and Protection Fund (IEPF) Authority

This notice is published pursuant to the provisions of the Investor Education and Protection Fund Authority (Accounting, Audit, Transfer and Refund) Rules, 2016, notified by Ministry of Corporate Affairs and effective from September 07, 2016,as amended from time to time ('the Rules').

The Rules, amongst other matters, contain provisions for transfer of all shares, in respect of which dividend has not been paid or claimed for seven consecutive years or more, in the name of the Investor Education and Protection Fund (IEPF) Authority.

Adhering to the various requirements set out in the Rules, the Company has, so far, transferred to IEPF Authority, on respective due dates, all shares in respect of which dividend(s), had remained unpaid or unclaimed for a period of seven consecutive years or more. The Company has now, vide its letter dated 15.07.2020, communicated individually to the concerned shareholders whose shares are liable to be transferred to IEP Authority during the financial year 2020-21 for taking appropriate action.

The Company has uploaded full details of such shareholders and shares due for transfer to IEPF Authority on its website at www.radicokhaitan.com Shareholders are requested to refer to the web-link http://www.radicokhaitan.com/ InvestorRelations/FY2020/Unclaimed Dividend.aspx to verify the details of unencashed dividends and the shares liable to the transferred to IEPF Authority.

Shareholders may note that both the unclaimed dividend and the shares transferred to IEPF Authority/IEPF Account including all benefits accruing on such shares, if any, can be claimed back by them from IEPF Authority after following the procedure prescribed under the Rules.

The concerned shareholders, holding shares in physical form and whose shares are liable to be transferred to IEPF Authority, may note that the Company would be issuing new share certificate(s) in lieu of the original share certificate(s) held by them for the purpose of dematerialisation and transfer of shares to IEPF Authority as per the Rules and upon such issue, the original certificate(s) which stands registered in their name will stand automatically cancelled and be deemed non-negotiable. The shareholders may further note that the details uploaded by the Company on its website shall be deemed to be adequate notice in respect of issue of new certificate(s) by the Company for the purpose of transfer of shares to IEPF Authority pursuant to the Rules.

In case of the Company does not receive any communication from the concerned shareholders by 01.11.2020, the Company shall, with a view to complying with the requirements set out in the Rules, dematerialise and transfer the shares to IEPF Authority by way of corporate action by the due date as per procedure stipulated under the Rules.

In case the shareholders have any queries on the subject matter and the Rules, they may contact **KFin Technologies Private Limited**, Company's Registrar and Transfer Agents at Karvy Selenium Tower B, Plot 31-32, Gachibowli, Financial District, Nanakramguda, Hyderabad - 500 032, Tel +91-40-67161517; Fax +91-40-23001153; Toll Free No. : 1800-345-4001 (From 9.00 a.m. to 6.00 p.m.); email : einward.ris@kfintech.com

For Radico Khaitan Limited
Amit Manchanda
Place : New Delhi
Date : 28.07.2020 Vice President - Legal & Company Secretary

ESAB INDIA LIMITED

CIN L29279TN1987FLC036703
Regd. Office: Plot No. 13, SIPCOT Phase II, Irugur - Estate, Arakkonam, Chennai - 631006
Tele/Fax No: +44-4228 1176, Email id: investor@esabindia.com

AGM NOTICE

A) NOTICE is hereby given that the Thirty Third (33rd) Annual General Meeting (AGM) of the Shareholders of the Company will be held on Friday, the 28th August, 2020 at 9.00 A.M through Video Conferencing (VC) / Other Audio-Visual Means (OAVM) to transact the following businesses.

1. To consider, adopt and approve the Audited Balance Sheet as at 31 March 2020 and the Statement of Profit and Loss Account for the Financial Year ended on that date together with the Reports of Directors and the Auditors thereon.
2. To appoint a Director in place of Mr Rohit Gamber having Director Identification Number 06688250, who retires by rotation and is eligible for re-appointment.
3. Re-appointment of M/s S.R. Batliboi & Associates LLP, Chartered Accountants as Statutory Auditors of the Company from 2020-2021 to 2023-2024.
4. Ratification of Remuneration to Cost Auditor.

The AGM Notice along with the Annual Report for the year 2019-20 have been sent by email to the Members at their registered email id's who were Members as on 24th July, 2020. Please note that the physical copies of the AGM Notice and Annual Report are not sent to the shareholders pursuant to SEBI Circular No. SEBI/HO/CFD/CMD1/CIR/P/2020/79 dated May 12, 2020.

The Company has completed the sending of email to the members on **Tuesday 28th July, 2020.**

The 33rd Annual General Meeting notice, Annual Report, and instruction for e-Voting are also available on the Company's website: **www.esabindia.com. Members who do not receive the Annual Report, may download it from the Company's website and the Stock Exchange website's BSE Limited www.bseindia.com and The National Stock Exchange of India Limited www.nseindia.com and at the website of NSDL www.evoting.nsdl.com.**

The Business as set out in the notice dated **24 June, 2020** for the Annual General Meeting may be transacted through voting by:

I) **Remote E-voting** - Pursuant to Section 108 of the Companies Act, 2013, read with Rule 20 of the Companies (Management and Administration) Rules, 2014 and Regulation 44 of the Securities Exchange Board of India (SEBI) Listing Obligations and Disclosure Requirements (LODR), Regulations, 2015.

Members holding shares either in Physical or Dematerialized form, as on the cut-off date of Friday, 21 August, 2020 (cut-off date for e-voting) may cast their vote electronically on the businesses specified in the Notice of the AGM through electronic voting system of NSDL. **Any person who acquires shares of the Company and becomes member of the Company after the dispatch of the Notice of the AGM and holding shares as of the cut-off date i.e. Friday, 21 August, 2020 may obtain the login ID and password by sending a request at** evoting@nsdl.co.in. **However, If a person is already registered with NSDL for e-voting then existing user ID and password can be used for casting vote.**

The e-Voting period commences on Tuesday, 25 August, 2020, 9.00 AM and ends on Thursday, 27 August, 2020, 5.00 PM.

The remote e-voting shall be disabled by NSDL after the aforesaid date and time for voting and once the vote on a resolution is cast by the member, the member shall not be allowed to change it subsequently.

II) **E-Voting:** Members attending the meeting through Video Conference (VC) / Other Audio-Visual Means (OAVM) and who have not already cast their vote through remote e-voting, may exercise their vote through e-voting on the day of AGM i.e. on 28 August, 2020 from 9.00 a.m. to 11.00 a.m.

The Members who have cast their vote already by remote e-voting shall not be entitled to cast their vote again but are allowed to participate in the AGM.

The results of the e-voting at AGM and the remote e-Voting put together will be announced on or before Saturday, 29 August, 2020 by 5:00 PM to Stock Exchanges. The Results declared along with the Scrutinizer's Report will be placed on the Company's website www.esabindia.com and put up in the notice board at the Companies registered office.

B) Book Closure:

Pursuant to Section 91 of the Companies Act, 2013 and Rule 10(1) of Companies (Management and Administration) Rules, 2014 and as per Regulation 42 of the Securities Exchange Board of India (SEBI) Listing Obligations and Disclosure Requirements (LODR), Regulations, 2015 the Register of Members and the Share Transfer books of the Company will remain closed from Thursday, the 20 August, 2020 to Friday, the 28 August, 2020 (both days inclusive) for the purpose of AGM to be held on Friday, 28 August, 2020.

C) Scrutinizer

The Board of Directors has appointed CS V Mahesh, V Mahesh and Associates, Practising Company Secretaries, No.39/19, Aspen court, 3rd Floor, 6th Main Road, R A Puram, Chennai - 600 028 as the scrutinizer for conducting the remote e-voting and e-voting in the Annual General Meeting subjects in a fair and transparent manner and has communicated his willingness for such appointment and will be available for the same purpose.

Chennai
29 July, 2020

By Order of the Board
S.Venkatakrishnan
Company Secretary

ASHIANA ISPAT LIMITED

Regd. Office: A-1116, RIICO Ind. Area , Phase - III, Bhiwadi , Distt. Alwar (Rajasthan) -301019
E-mail:- ashianagroup@yahoo.co.in, Web - www.ashianaispat.in
CIN - L27107RJ1992PLC006611

STATEMENT OF AUDITED FINANCIAL RESULTS FOR THE QUARTER & YEAR ENDED 31ST MARCH, 2020

Rs. In lakhs

Sl. No.	Particulars	Quarter-ended			Year Ended	
		31.03.2020 Audited	31.12.2019 Unaudited	31.03.2019 Audited	31.03.2020 Audited	31.03.2019 Audited
1	Total income from operations	6,399.28	6,244.20	12,404.94	30,979.00	44,113.44
2	Net Profit / (Loss) for the period (before Tax, Exceptional and/or Extraordinary items)	(559.07)	(715.47)	152.58	(1,179.95)	577.30
3	Net Profit / (Loss) for the period after tax (after Exceptional and/or Extraordinary items#)	(560.20)	(687.04)	112.25	(1,172.18)	427.27
4	Total Comprehensive Income for the period [Comprising Profit / (Loss) for the period (after tax) and Other Comprehensive Income (after tax)]	-	-	-	-	-
5	Equity Share Capital	796.48	796.48	796.48	796.48	796.48
6	Reserves (excluding Revaluation Reserve)	-	-	-	-	-
7	Earnings Per Share (of Rs. 10/- each) (not annualised)					
	Basic	-7.03	-8.63	1.41	-14.72	5.36
	Diluted	-7.03	-8.63	1.41	-14.72	5.36

Note:

1. The above is an extract of the detailed format of Quarterly financial results for the quarter & year ended March 31, 2020 filed with Stock Exchange under Regulation 33 of the SEBI (Listing and Other Disclosure Requirements) Regulations, 2015. The full format of the quarterly results is available on the stock exchange website www.bseindia.com and on the company website www.ashianaispat.in
2. Figures have been re-grouped wherever necessary to conform to current quarter's classification.
3. The above results were reviewed by Audit Committee and approved by the Board of Directors in their meeting held on 28th July, 2020. The Auditors have expressed unmodified opinion on the financial statements of the Company.

For and on behalf of the Board of Directors
For Ashiana Ispat Limited
Sd/-
(Naresh Chand)
Chairman
DIN-00004500

Place: Delhi
Date: 28.07.2020

MACROFIL INVESTMENTS LIMITED

Registered Office: Neville House, J. N. Heredia Marg, Ballard Estate, Mumbai-400 001.
Telephones: 22197101
CIN-L65990MH1983PLC031477

NOTICE

(for attention of Equity Shareholders of the Company)

Transfer of Equity Shares of the Company to Investor Education and Protection Fund (IEPF) Authority

This Notice is published in terms of Section 124(6) of the Companies Act, 2013 ("the Act") read with the Investor Education and Protection Fund (IEPF) Authority (Accounting, Audit, Transfer and Refund) Rules, 2016 ("as amended from time to time") ("the Rules"). The Act and Rules, amongst other matters, contain provisions for transfer of unclaimed dividend to IEPF and transfer of shares in respect of which dividend remains unclaimed for seven consecutive years or more to the IEPF Authority. Accordingly, the unclaimed dividend and the corresponding shares in respect of which dividend has not been claimed for a period of seven consecutive years i.e the dividend declared for FY 2012-13 & onwards shall be transferred to IEPF Authority during FY 2020-21.

Notice is further given that in view of the unprecedented circumstances caused by Covid-19 pandemic, serving physical notices in this regard to the shareholders whose email ids are not registered with the Depository/ Registrar and Share Transfer Agent ("RTA"), is difficult. Therefore, this newspaper notice shall be considered as individual notice to such shareholders in compliance with IEPF Rules. However, for the benefit of such Shareholders, efforts will be made to send out individual communication upon restoration of complete normalcy and considering the feasibility of sending out physical notices in accordance with the guidelines of the government under the Epidemic Diseases Act, 1897. Notice by email will be sent to the shareholders whose emails IDs are registered with the Depository/ Registrar and Transfer Agents, as on date.

Further, the Company also requests the Shareholders whose email ids are not registered to make an application for registering the same with the Company/ RTA or with their individual depositories if holding the shares in demat form. Shareholders can request the Company for application cum undertaking in respect of claiming the shares/ dividend at gbhatpara.ho@bbtcl.com and RTA at service@satellitecorporate.com

The application for registering the email ID should be accompanied with the following details and sent to the Company at gbhatpara.ho@bbtcl.com, and RTA at service@satellitecorporate.com The registration of email ID: are subject to verification and confirmation in accordance with the applicable procedure.

i) Name of the shareholder(s); ii) Number of shares held; iii) Folio No/ DP-id/ Client id;
iv) Pan No & Aadhar No; v) Contact details & vi) Email id

Upon registration of email ids all future communications shall be made electronically to such shareholders

The concerned shareholders are requested to take necessary actions on or before 23rd October, 2020 failing which the Company shall, with a view to comply with the requirements set out in the Rules, transfer the said unclaimed dividend along with corresponding shares to IEPF Authority by way of corporate action

The concerned shareholders, holding shares in physical form and whose shares are liable to be transferred to IEPF Authority, may note that the Company would be issuing new share certificate(s) in lieu of the original share certificate(s) held by them for the purpose of dematerialisation and transfer of shares to IEPF Authority as per the Rules and upon such issue, the original certificate(s) which stands registered in their name will stand automatically cancelled and be deemed non-negotiable. If the shares are held in demat form, the Company shall inform depository by way of a Corporate Action for transfer of shares lying in your demat account in favour of IEPF.

Please note that no claim shall lie against the Company in respect of the unclaimed dividend amount and shares transferred to IEPF. Shareholders may note that both the unclaimed dividend amount transferred to IEPF and the shares transferred to the Demat Account to the IEPF Authority including all benefits accruing on such shares, if any, can be claimed back by them from the IEPF Authority by submitting an online application in the prescribed Form IEPF-5 available on the website www.iepf.gov.in and sending a physical copy of the same signed to the Company along with requisite documents enumerated in the Form IEPF-5.

For any information/clarifications on this matter, the concerned shareholders may write to the Company at gbhatpara.ho@bbtcl.com or contact its Registrar and Share Transfer Agent – Satellite Corporate Services Private Limited, Unit No. 49, Bldg. No. 13 A B, 2nd Floor, Samhita Commercial Co-Op. Soc. Ltd, Off A K Road, MTNL Lane, Sakinaka, Mumbai- 400 072. Contact: 28520451/52 and email id – service@satellitecorporate.com.

For Macrofil Investments Limited
Sd/-
N. H. Dalanwala
Director

Place: Mumbai
Date: 28th July, 2020

ASPIRA PATHLAB & DIAGNOSTICS LIMITED

CIN: - L85100MH1973PLC289209
Reg. Office : Flat No.2, R.D.Shah Building, Shraddhanand Road, Opp. Railway Station, Ghatkopar (W.), Mumbai -400086
email ID: info@aspiradiagnostics.com ; website: www.aspiradiagnostics.com

Extracts of unaudited Financial Results for the Quarter Ended June 30, 2020

(Rupees in Lakhs)

Sr. No	Particulars	Quarter Ended 30/06/2020 (Unaudited)	Previous year ended 31/03/2020 (Audited)	Quarter ended 30/06/2019 (Unaudited)
1.	Total income from operations	159.07	870.44	197.65
2.	Net Profit / (Loss) for the period (before Tax, Exceptional and /or Extraordinary items#)	(62.99)	(424.06)	(104.74)
3.	Net Profit / (Loss) for the period before tax (after Exceptional and/or Extraordinary items#)	(62.99)	(424.06)	(104.74)
4.	Net Profit / (Loss) for the period after tax (after Exceptional and/or Extraordinary items#)	(62.99)	(424.06)	(104.74)
5.	Total Comprehensive Income for the period (Comprising profit/(loss) for the period(after tax) and other Comprehensive Income(after tax)	(62.99)	(425.06)	(104.74)
6.	Equity Share Capital	929.30	929.30	819.30
7.	Reserves (excluding Revaluation Reserve) as shown in the Audited Balance Sheet of previous year)	-	-	-
8.	Earnings Per Share (of ₹ 10/- each) (for continuing and discontinued operations) -			
	Basic:	(0.68)	(4.56)	(1.28)
	Diluted:	(0.68)	(4.95)	(1.28)

Note:

a. The above is an extract of the detailed format of Unaudited Financial Results for the quarter ended June 30, 2020, filed with the BSE Limited under Regulation 33 of the SEBI (Listing and Other Disclosure Requirements) Regulations, 2015. The full format of the Financial Results is available on the websites of the BSE Limited i.e. www.bseindia.com and on the company's website: - www.aspiradiagnostics.com.

b. The above result has been reviewed by the Audit Committee and approved by Board of Directors at their meeting held on July 28, 2020.

For and on behalf of the Board
For Aspira Pathlab & Diagnostics Limited
Sd/-
Dr. Pankaj Shah
(Managing Director)
DIN: - 02836324

Place: - Mumbai
Date: - July 28, 2020

CK BIRLA GROUP — ORIENT CEMENT

ORIENT CEMENT LIMITED

CIN No.: L26940OR2011PLC013933
[Regd. Office : Unit VIII, Plot 7, Bhoinagar, Bhubaneswar - 751012 (Odisha)]
Tel : (0674) 2396930, Fax(0674) 2396364, E-mail : investors@orientcement.com

Extract of Unaudited Financial Results for the Quarter Ended June 30, 2020

(₹ in Lacs)

Sl No	Particulars	Quarter Ended			Year Ended
		Jun. 30, 2020 (Unaudited)	Mar. 31, 2020 (Audited)	Jun. 30, 2019 (Unaudited)	Mar. 31, 2020 (Audited)
1	Total Income	41,599.08	66,187.28	69,136.05	243,951.79
2	Net Profit before Tax	4,219.72	6,984.80	8,662.21	13,739.87
3	Net Profit after Tax	2,560.47	4,406.70	5,589.88	8,658.97
4	Total Comprehensive Income for the period (comprising profit/(loss) for the period after tax and other comprehensive income after tax)	2,526.80	4,262.94	5,577.68	8,463.99
5	Paid-up Equity Share Capital (Face value ₹ 1/- per share)	2,048.69	2,048.69	2,048.69	2,048.69
6	Other Equity				109,789.21
7	Earnings Per Share (of ₹ 1/- each) (Not Annualised)				
	Basic (₹)	1.25	2.15	2.73	4.23
	Diluted (₹)	1.25	2.15	2.73	4.23

Notes :-

The above is an extract of the detailed format of financial results for the quarter ended on June 30, 2020 filed with the Stock Exchanges under Regulation 33 of the SEBI (Listing Obligations and Disclosure Requirements) Regulations, 2015. The full format of the financial results for the quarter ended on June 30, 2020 are available on the Company's website www.orientcement.com, BSE website: www.bseindia.com and NSE website: www.nseindia.com

For and on behalf of the Board of Directors
Sd/-
D. D. Khetrapal
(Managing Director & CEO)
DIN No. 02362633

New Delhi
Date : 28th July 2020

BIRLA.A1 PREMIUM CEMENT
Mazboot main A1, Bharose mein A1.

Birla·A1 StrongCrete
The Forever Cement

NIIT Technologies Limited

CIN : L72100DL1992PLC048753
Regd. Office : 8, Balaji Estate, Third Floor, Guru Ravidas Marg, Kalkaji, New Delhi-110019.
Ph: 91 (11) 41029297, **Fax:** 91 (11) 26414900
Email: investors@niit-tech.com; **Website:** http://www.niit-tech.com

Statement of Consolidated and Standalone Results for the Quarter ended 30th June 2020

(Rs. In Million)

S. No.	Particulars	Standalone				Consolidated			
		3 Months ended	Preceding Quarter ended	Corresponding Quarter ended	Previous year ended	3 Months ended	Preceding Quarter ended	Corresponding Quarter ended	Previous year ended
		30.06.2020	31.03.2020	30.06.2019	31.03.2020	30.06.2020	31.03.2020	30.06.2019	31.03.2020
1.	Total income from operations	5,765	5,581	5,382	22,310	10,570	11,093	9,627	41,839
2.	Net profit for the period (before Tax, Exceptional items)	1,230	1,251	1,290	4,873	1,269	1,718	1,159	6,025
3.	Net profit for the period before tax (after Exceptional items)	1,230	1,251	1,290	4,873	1,089	1,590	1,216	5,954
4.	Net profit for the period after tax	1,084	1,174	1,116	4,225	829	1,242	898	4,676
5.	Total comprehensive Income for the period	1,217	1,029	1,143	3,874	1,054	1,181	834	4,777
6.	Equity share capital	605	625	618	625	605	625	618	625
7.	Other Equity	-	-	-	19,126	-	-	-	23,340
8.	Earnings Per Share (after exceptional items) of Rs.10/- each) (not annualized):								
	1. Basic	17.40	18.79	18.06	67.93	12.82	18.18	14.18	71.39
	2. Diluted	17.24	18.77	17.89	67.53	12.71	18.16	14.05	70.97

Notes:-

i. The above is an extract of the detailed format of Quarterly Financial Results filed with the Stock Exchanges under Regulation 33 of the SEBI (Listing and Other Disclosure Requirements) Regulations, 2015. The full format of the Quarterly Financial Results are available on the websites of the Stock Exchange(s) at www.nseindia.com, www.bseindia.com and the listed entity http://www.niit-tech.com.

ii. The above results were reviewed and recommended by the Audit Committee at the meeting held on July 28, 2020 and approved by the Board of Directors at their meeting held on same day.

iii. The Group has considered the possible effects that may result from COVID-19 in the preparation of these financial results including the recoverability of carrying amounts of receivables, unbilled revenue, goodwill and intangible assets. In developing the assumptions relating to the possible future uncertainties in the global economic conditions because of COVID-19, the Group has, at the date of approval of these financial results, used internal and external sources of information and expects that the carrying amount of these assets will be recovered.

The Group's operations have been adversely impacted primarily in travel and hospitality sectors. The Group has reviewed and recorded impairment on accounts receivables amounting to Rs 180 Mn and disclosed the same as an exceptional item during the quarter. The consequent tax impact amounting to Rs. 47 Mn has been included under tax expense.

For the preceding quarter ended March 31, 2020, the Group recorded impairment on accounts receivable and Goodwill amounting to Rs 88 Mn and Rs 40 Mn (tax – NIL) respectively on Covid-19 related impact.

The impact of COVID-19 on the Group's financial results may differ from that estimated as at the date of approval of these financial results.

vi On February 13, 2020, the Shareholders of the Company accorded their approval for buy-back of 1,956,290 fully paid equity shares of the face value of Rs. 10/- each at a price of up to Rs. 1,725 per share aggregating to Rs. 3,375 Mn. The buy-back was consummated on June 22, 2020 and accordingly, 1,956,290 fully paid equity shares have been extinguished from the share capital of the Company with corresponding reduction in Equity Share Capital, Securities Premium Account, General Reserve and Retained Earnings amounting to Rs. 20 Mn, Rs. 1,053 Mn, Rs. 250 Mn and Rs. 2,052 respectively.

v. On June 14, 2020, the Shareholders of the Company have approved the proposed change in name of the Company from "NIIT Technologies Limited" to "Coforge Limited". The name of the Company will be changed after the approval of the same is received from the Ministry of Corporate Affairs, Govt. of India.

By order of the Board
For NIIT Technologies Limited
Sd/-
Sudhir Singh
CEO & Executive Director
DIN: 07080613

Date : July 28, 2020
Place : Noida

आज का दिन वर्ष 1905 में नोबेल पुरस्कार विजेता और संयुक्त राष्ट्र के दूसरे महासचिव डैग हामार्सकी का जन्म।

अंबाला एयरबेस पर लड़ाकू विमान उतरेंगे, सुरक्षा बढ़ाई गई

राफेल आज भारत की धरती को चूमेंगे

अंबाला | एजेंसी

फ्रांस से सात हजार किलोमीटर लंबी यात्रा के बाद राफेल बुधवार सुबह भारत की धरती को चूमेंगे। भारत आने वाले पांच राफेल में तीन सिंगल सीटर और दो टू सीटर ट्रेनर एयरक्राफ्ट हैं। अंबाला एयरफोर्स स्टेशन पर राफेल की जोरदार अगवानी के साथ सुरक्षा व्यवस्था कड़ी कर दी गई।

सोमवार सुबह फ्रांस से उड़ान भरने के सात घंटे बाद पांच राफेल लड़ाकू विमानों की पहली खेप यूएई के अल दाफ्रा एयरबेस पर उतरी थी। यात्रा के बीच हवा में उनमें ईंधन भी भरा गया। फ्रांस में भारतीय दूतावास ने राफेल में ईंधन भरने की तस्वीरें मंगलवार को ट्विटर पर पोस्ट कीं। इसमें राफेल में 30 हजार फीट की ऊंचाई पर फ्रांसीसी एयरफोर्स के एयरबस ए 330 मल्टीरोल टैंकर से ईंधन भरते दिखाया गया है।

अलदाफ्रा से अंबाला की यात्रा के दूसरे चरण में हवा में ईंधन भरने का कार्य भारतीय वायुसेना के रूसी परिवहन विमानों आई-78 द्वारा किया जाएगा। भारत लाए जा रहे राफेल को गहन प्रशिक्षण से गुजरे भारतीय वायुसेना के जांबाज पायलट उड़ा रहे हैं। राफेल भारतीय वायुसेना की 17वीं स्क्वॉड्रन का हिस्सा होंगे, जिसे गोल्डन एरोस के नाम से भी जाना जाता है।

फ्रांस ने भारत को पहला राफेल औपचारिक तौर पर पिछले साल अक्तूबर में सौंपा था। इस समारोह में रक्षा मंत्री राजनाथ सिंह भी मौजूद थे। हालांकि भारतीय वायुसेना का हवाई

राफेल में 30 हजार फीट की ऊंचाई पर फ्रांसीसी एयरफोर्स के एयरबस ए 330 मल्टीरोल टैंकर से ईंधन भरा गया। यह तस्वीर मंगलवार को फ्रांस में भारतीय दूतावास की ओर से जारी की गई है। • ट्वि

वायुसेना प्रमुख करेंगे अगवानी

वायुसेना प्रमुख राकेश भदौरिया बुधवार को खुद अंबाला में राफेल की अगवानी करेंगे। अंबाला में न उतरा तो जोधपुर विकल्प भारतीय वायुसेना ने बैकअप प्लान के तहत जोधपुर एयरबेस को तैयार रखा है। अगर किसी कारण से अंबाला में राफेल नहीं उतर सके तो जोधपुर एयरबेस पर उतारा जाएगा।

23 साल में विदेश से पहला लड़ाकू विमान आया

राफेल पिछले 23 साल में भारतीय वायुसेना में विदेश से आयातित पहला फाइटर जेट है। इससे पहले जून 1997 में रूस से सुखोई-30 खरीदा गया था, जिससे भारतीय वायुसेना की ताकत को मजबूत किया। मिग के पुराने होते विमानों के बीच भारत ने वायुसेना में इन घातक विमानों को शामिल किया है।

भारतीय वायुसेना फ्रांसीसी एयर फोर्स द्वारा लड़ाकू विमान राफेल को भारत लाए जाने के लिए किए गए सहयोग की सराहना करती है।
-भारतीय वायुसेना का ट्वीट

और ग्राउंड स्टॉफ राफेल के परिचालन और रखरखाव की बारीकियों को जानने के लिए तीन साल से फ्रांस में है। भारत ने सितंबर 2016 में फ्रांस से 36 राफेल विमानों का 59 हजार करोड़ में सौदा किया था। इन 36 विमानों की आपूर्ति अगले साल के अंत तक हो जाएगी।

वहीं अंबाला के उपयुक्त अशोक शर्मा ने कहा कि एयरबेस के निकटवर्ती गांव धुलकोट, बलदेव नगर और मीरा चार से ज्यादा लोगों के इकट्ठा होने पर रोक है। राफेल के संचालन को अंबाला एयरबेस पर हैंगर, अन्य बुनियादी ढांचे पर करीब 400 करोड़ खर्च किए हैं।

बड़ी ताकत

छिपकर वार करने वालों पर कहर बरपाने में माहिर

फ्रांसीसी लड़ाकू विमान राफेल चीन और पाकिस्तान के दोहरे मोर्चे पर सीधी लड़ाई में तो निर्णायक साबित हो ही सकता है, साथ ही वह गैर पारंपरिक युद्ध में भी छिपकर वार कर रहे दुश्मन की मांद में घुसकर उसे नेस्तनाबूद करने का माद्दा भी रखता है। आतंकवाद, मिलिशिया वार या गृह युद्ध से प्रभावित सीरिया, लीबिया, इराक, अफगानिस्तान में ऐसी ही छद्म लड़ाई में राफेल ने अचूक निशानों से अपना दमखम दिखाया है।

राफेल घातक मिसाइलों से लैस

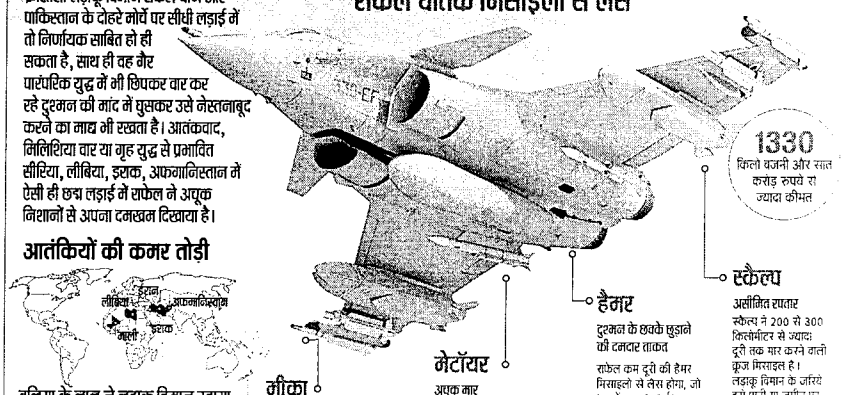

मीका
किसी भी मौसम की महाशक्ति
राफेल में कम और मध्यम दूरी तक मार करने वाली मीका भी है। यह किसी भी मौसम में सटीक निशाना साधने के लिए जानी जाती है। दुश्मन का ड्रोन या विमान इसकी नजर से बच नहीं सकता।

110 किलो वजन और ध्वनि की गति से चार गुना तेज

- भारतीय वायुसेना में शामिल मिराज-2000 लड़ाकू विमान में पहले से मीका से लैस हैं।
- रेंज 500 मीटर से लेकर 80 किलोमीटर तक है, यह बेहद करीब से दुश्मन पर हमला कर सकती है।

मेटॉयर
अचूक मार
मध्यम दूरी की हवा से हवा में मार करने वाली मिसाइलों में मेटॉयर तीन गुना ज्यादा दूरी यानी 150 किलोमीटर की दूरी तक दुश्मन के विमान को तबाह कर सकती है। यह बिना सीमा पार किए दुश्मन देश के विमान को तबाह कर सकती है।
- एफ-16 में लगी एमरॉम मिसाइलें मेटॉयर के आगे नहीं ठहरतीं।
- स्टील्थ मिसाइल मेटॉयर ध्वनि की गति से चार गुना ज्यादा तेज है।
- यह रास्ते में लक्ष्य बदलकर उसे भेदने का माद्दा रखती है।
- एयर मिसाइल डिफेंस सिस्टम को चकमा दे सकती है।

हैमर
दुश्मन के छक्के छुड़ाने की ताकत ताकत
राफेल कम दूरी की हैमर मिसाइलों से लैस होगा, जो पहाड़ों या अन्य दुर्गम इलाकों या बंकरों में छिपे दुश्मन को अचूक वार से ढेर कर सकती है।

06 हैमर मिसाइलें ले जा सकता है राफेल, एक मिसाइल वजन 250 किलो

रडार की पकड़ से दूर
तीन मीटर लंबी और 330 किलो वजनी यह मिसाइल पहाड़ी स्थानों पर 60 किलोमीटर और कम ऊंचाई वाली जगहों पर 15 किलोमीटर की दूरी तक मार कर सकती है।

स्कैल्प
असीमित रफ्तार
स्कैल्प ने 200 से 300 किलोमीटर से ज्यादा दूरी तक मार करने वाली क्रूज मिसाइल है। लड़ाकू विमान के जरिये इसे पानी या जमीन पर पहले निश्चित और स्थिर लक्ष्यों को भेदा जा सकता है।
सालाकोट जैसे ऑपरेशन में कारगर स्कैल्प एक हजार किलोमीटर प्रतिघंटे की रफ्तार से हमला कर सकती है। जीपीएस से लैस यह मिसाइल टारगेट को खोजकर उसे ध्वस्त कर सकती है। यानी सालाकोट जैसे हमले में यह पासा पलटने वाली साबित होगी।

बलिया के लाल ने लड़ाकू विमान उड़ाया
बलिया। बलिया के लाल विंग कमांडर मनीष फ्रांस से लाए जा रहे राफेल में से एक को लेकर सोमवार को आबुधाबी पहुंचे थे। इसकी पुष्टि मनीष के छोटे भाई अनीश सिंह ने की है। फ्रांस से आ रहे पांच लड़ाकू राफेल विमानों के वालक दल में बलिया का जांबाज विंग कमांडर मनीष सिंह भी शामिल हैं। जिले के दबका गांव निवासी मनीष आर्मी से रिटायर मदन सिंह के बेटे हैं। मनीष का छोटा भाई अनीश नौसेना में है। मनीष के राफेल उड़ा भारत लाने की जानकारी से बलिया गांव में खुशी की लहर दौड़ पड़ी।

हरदोई के अभिषेक त्रिपाठी ने भी गौरवान्वित किया सडीला (हरदोई)। फ्रांस से राफेल उड़ाकर भारत लाने वाले एयरफोर्स के विंग कमांडर अभिषेक त्रिपाठी सडीला से जुड़े हैं। उनकी इस उपलब्धि पर आज पूरे हरदोई जिले को अभिमान है। सडीला में रहने वाले परिवार के लोगों ने खुशी में आतिशबाजी फोड़ी और मिठाइयां बांटीं।

भारत को चीनी बैंक से 4.5 अरब डॉलर का कर्ज मिला

नई दिल्ली | सुतीर्थो पटटानोबिस

सीमा पर चीन से बढ़ते तनाव के बीच भारत को चीनी समर्थित बैंक एशियन इंफ्रास्ट्रक्चर इन्वेस्टमेंट बैंक (एआईआईबी) से करीब 4.5 अरब डॉलर का कर्ज मिला है। इतना हीनहीं भारत बॉर्जिंग स्थित इस बैंक से कोरोना राहत कोष लेने में शीर्ष लाभार्थी भी है।

एआईआईबी की पांचवीं परिषद का वार्षिक सम्मेलन के उदघाटन के अवसर पर मंगलवार को चीनी राष्ट्रपति शी जिनपिंग ने सदस्य देशों के लिए कोरोना राहत कोष स्थापित करने को लेकर बैंक की तारीफ की और कहा कि एआईआईबी को वैश्विक समान विकास को मजबूत करने वाला नया बहुपक्षीय विकास बैंक बनाना चाहिए। गौरतलब है कि यह बैंक खोलने का प्रस्ताव जिनपिंग ने 2013 में रखा था और 2016 में यह बैंक खुला था।

सबसे बड़े कर्जदार के रूप में भारत पर एआईआईबी ऋणों का लगभग 25 प्रतिशत बोझ है। एआईआईबी से भारत को कोरोना राहत को जून और जुलाई में क्रमशः 500 मिलियन डॉलर और 750 मिलियन डॉलर का कर्ज मिला है। दूसरे चरण की लोन को स्वीकृति 17 जून को मिली थी। भारत को अब तक एआईआईबी से मिले 4.5 अरब डॉलर के फंड के अलावा कई बड़ी इंफ्रास्ट्रक्चर परियोजनाओं के लिए कर्ज मिलने वाला है।

hindustantimes

कश्मीर घाटी में चीनी कंपनी को ठेका देना गलत : कांग्रेस

नई दिल्ली। जम्मू-कश्मीर में लगाए जाने वाले स्मार्ट मीटर की रीडिंग फ्रीक्वेंसी का ठेका चीनी कंपनी डोंगफेंग को दिए जाने पर कांग्रेस ने सवाल उठाया हैं। पार्टी का कहना है कि जिस कंपनी को यह ठेका दिया गया है, वह सीधे तौर पर चीन सरकार और चीनी सेना से जुड़ी है। इस कंपनी के पाकिस्तान के साथ भी रिश्ते हैं।

कांग्रेस प्रवक्ता पवन खेड़ा ने कहा कि उपभोक्ताओं से संबंधित जानकारियों तक इस कंपनी की सीधी पहुंच होगी। इसके आधार पर यह कंपनी जम्मू-कश्मीर में ब्लैक आउट तक कर सकती है। पवन खेड़ा ने कहा कि चीन के साथ सीमा विवाद को लेकर तनाव बरकार है।

मेगा सुरंग परियोजना की रफ्तार बढ़ी

तैयारी

नई दिल्ली | अरविंद सिंह

पूर्वी लद्दाख में चीन से तनाव के बीच केंद्र सरकार ने श्रीनगर-लेह राष्ट्रीय राजमार्ग पर प्रस्तावित दो मेगा सुरंग परियोजनाओं को रफ्तार बढ़ा दी है। इसके तहत एक साल से बंद पड़ी जेड मोड सुरंग परियोजना पर काम भी शुरू हो गया है।

इसे रिकॉर्ड 11 महीने में पूरा करने का लक्ष्य रखा गया है। इसी कड़ी में एशिया की सबसे बड़ी द्विदिशी (आने-जाने) जोजिला सुरंग का निर्माण कार्य युद्ध स्तर पर किया जा रहा है। सामरिक दृष्टि से दोनों सुरंग महत्वपूर्ण हैं। राष्ट्रीय राजमार्ग एवं अवसंरचना विकास निगम लिमिटड (एनएचएआईडीसीएल) के वरिष्ठ अधिकारी ने बताया कि 20 फीसदी काम पूरा करने के बाद निर्माण कंपनी के दिवालिया होने के कारण जेड मोड सुरंग परियोजना का काम जून 2019 में बंद हो गया था।

नई कंपनी को ठेका दे दिया गया है: परियोजना के टेंडर जारी करने व लेटर ऑफ अवार्ड की प्रक्रिया पूरी होने के बाद नई कंपनी को ठेका दे दिया गया है और 16 जुलाई को काम शुरू भी हो गया है। अधिकारी ने बताया कि लगभग 80 फीसदी काम को रिकॉर्ड आगामी जून तक पूरा करने का लक्ष्य रखा गया है।

क्या होगा फायदा : दोनों मेगा सुरंगों के बनने से श्रीनगर से लेह की सड़क कनेक्टिविटी सालभर बनी रहेगी। अभी बर्फबारी के दौरान छह माह तक लेह श्रीनगर व देश के बाकी हिस्से से पूरी तरह से कट जाता है। युद्ध की स्थिति में सैन्य गतिविधियों के दौरान इन सुरंगों का इस्तेमाल किया जा सकेगा।

कितनी लंबी होगी

जेड मोड सुरंग : 6.5 किलोमीटर लंबी सुरंग सोनमर्ग व गगनगिर के बीच बनने रही है। सुरंग के साथ छह किलोमीटर की एक सड़क, दो बड़े पुल, एक छोटा पुल शामिल है। पूरी परियोजना की लागत 2379 करोड़ रुपये आएगी।

जोजिला सुरंग : 14.15 किलोमीटर जोजिला सुरंग की लागत 4430 करोड़ है। द्विदिशी जोजिला एशिया की सबसे बड़ी सुरंग है। इसका काम जून 2026 तक पूरा हो सकेगा।

वर्ल्ड राउंडअप

बुकर पुरस्कार की दौड़ में भारतवंशी अवनि

लंदन। भारतीय मूल की लेखिका अवनि दोशी वर्ष 2020 के बुकर पुरस्कार की रेस में शामिल हैं। दुनिया के इस प्रतिष्ठित पुरस्कार के लिए अभी जिन 13 लेखकों की सूची बनाई गई है उनमें दोशी का नाम भी शामिल है। दुबई में रह रहीं दोशी का चयन उनके पहले उपन्यास बर्न्ट शुगर के लिए किया गया।

समूह में भारत की अर्चना सोरेंग शामिल

संयुक्त राष्ट्र। भारतीय जलवायु कार्यकर्ता अर्चना सोरेंग को संयुक्त राष्ट्र महासचिव एंतोनियो गुतारेस ने अपने नए सलाहकार समूह में शामिल करने के लिए नामित किया है। इस समूह (युवा सलाहकार समूह) में युवा नेता को शामिल किया गया है। अर्चना सोरेंग विश्व के छह अन्य युवा जलवायु नेताओं में शामिल हैं।

ओली और प्रचंड में नहीं हो सकी सुलह

काठमांडू। नेपाल की सत्ताधारी कम्युनिस्ट पार्टी की मंगलवार को होने वाली अहम बैठक अनिश्चितकाल के लिए स्थगित कर दी गई है। स्थायी समिति के सदस्य गणेश शाह ने बताया कि ओली और प्रचंड को आपसी मतभेद सुलझाने के लिए थोड़ा और समय चाहिए। प्रधानमंत्री केपी शर्मा ओली और पार्टी के कार्यकारी अध्यक्ष पुष्प कमल दहल प्रचंड के नेतृत्व वाले असंतुष्ट गुट के बीच सुलह कराने के उद्देश्य से यह बैठक होनी थी। एनसीपी की 45 सदस्यीय स्थायी समिति की बैठक 11 बजे होनी थी।

15 लाख से ज्यादा संक्रमण की चपेट में

नई दिल्ली | हिन्दुस्तान ब्यूरो

देश में कोरोना संक्रमण दिन-ब-दिन बढ़ता जा रहा है। मंगलवार शाम तक 15 लाख से ज्यादा लोग इस महामारी की चपेट में आ चुके थे। वर्ल्डोमीटर के मुताबिक 47,861 नए मामले मिलने से कुल संक्रमितों की संख्या बढ़कर 15,30,364 हो गई है। 776 और लोगों की मौत से महामारी से मरने वालों की संख्या बढ़कर 33,425 हो गई।

सिर्फ 12 दिनों में पांच लाख से ज्यादा नए केस दर्ज किए गए हैं। हालांकि, राहत की बात है कि अब तक 9.52 लाख से ज्यादा लोग पूरी तरह ठीक हो चुके हैं और रोजाना करीब 35 हजार लोग स्वस्थ हो रहे हैं। देश में संक्रमण 3% की दर से बढ़ रहा लेकिन उत्तर प्रदेश में 5.4% की दर से बढ़ोतरी हो रही है।

दिल्ली की राह पर मुंबई

आर्थिक राजधानी मुंबई भी दिल्ली की राह पर चल पड़ी है। वहां मंगलवार को सिर्फ 700 नए मामले दर्ज किए गए। पिछले तीन महीने यह सबसे कम आंकड़ा है। खास बात यह है कि सर्वाधिक 8,776 टेस्ट करने के बाद इतने मामले सामने आए हैं। एक दिन पहले 1021 मामले दर्ज हुए थे।

भारत में सबसे तेज वृद्धि दर

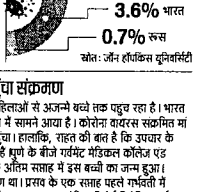

स्रोत: जॉन हॉपकिंस यूनिवर्सिटी

गर्भवती से भ्रूण तक पहुंचा संक्रमण

पुणे। कोरोना संक्रमण गर्भवती महिलाओं से अजन्मे बच्चे तक पहुंच रहा है। भारत में इस तरह का पहला मामला पुणे में सामने आया है। कोरोना वायरस संक्रमित मां से गर्भनाल के जरिए भ्रूण तक पहुंचा। हालांकि, राहत की बात है कि उपचार के बाद मां और नवजात दोनों स्वस्थ है भ्रूण के बीजे गर्वमेंट मेडिकल कॉलेज एंड ससून जनरल हॉस्पिटल में मई के अंतिम सप्ताह में इस बच्ची का जन्म हुआ। उसकी मां को पहले से ही संक्रमण था। प्रसव के एक सप्ताह पहले गर्भवती में कोरोना के हल्के लक्षण दिखे तो टेस्ट कराया गया लेकिन रिपोर्ट निगेटिव आई।

वायरस के फैलाव में कमी के संकेत

नई दिल्ली। क्या देश में कोरोना संक्रमण का फैलाव अब कम होने लगा है? क्या कोरोना संक्रमण की चरम सीमा निकल चुकी है? ये ऐसे प्रश्न हैं जिनपर सरकार की तरफ से तो कोई जवाब नहीं आया है, लेकिन विशेषज्ञों को ऐसा लगता है।

कोरोना नमूनों के पॉजिटिव होने की दर में कमी आना इसका एक ठोस आधार है। लेकिन काफी कुछ इस बात पर निर्भर करता है कि आने वाले दिनों में यह रुझान जारी रहता है या नहीं।

केंद्रीय स्वास्थ्य मंत्रालय और आईसीएमआर के आंकड़ों के विश्लेषण से साफ होता है कि कोरोना संक्रमण दर घटी है। बीते चौबीस घंटों के दौरान कुल 5,28,082 टेस्ट किए गए हैं। इस दौरान कुल 47,704 नमूने पाजीटिव निकले हैं।

तीन हजार रुपये अधिकतम होगा कोविड वैक्सीन का दाम

लंदन/शिकागो | एजेंसी

वैक्सीन के अंतिम परीक्षण और उसकी सफलता की उम्मीदों के बीच दुनिया भर के देश इसकी कीमत तय करने में जुट गए हैं।

कोरोना पर वैश्विक टीकों के समन्वय का काम कर रहे गावी अलायंस ने इसी दिशा में कदम उठाया है और एक खुराक की अधिकतम कीमत 40 डॉलर यानी करीब तीन हजार रुपये तय की है। टीकों के दुनिया भर में उचित बंटवारे के लिए बने कोवैक्स सुविधा केंद्र के सह प्रमुख सेथ बर्कले ने मंगलवार को कहा सैद्धांतिक तौर पर अधिकतम 40 डॉलर कीमत तय की गई है, हालांकि गरीब देशों को इसे कम कीमत पर मुहैया कराने पर विचार जारी है।

EESL
एनर्जी एफिशिएंसी सर्विसेज लिमिटेड
(विद्युत मंत्रालय, भारत सरकार के नियंत्रण की संयुक्त उद्यम कंपनी)
3rd और 4th फ्लोर, नेहरू प्लेस, नई दिल्ली - 110019

उजाला वारंटी को बंद करने की सूचना

इसके द्वारा सूचित किया जाता है कि UJALA (पहले DELP) एलईडी बल्बों पर प्रदान की गई 3 वर्ष की वारंटी अवधि पूरी हो चुकी है और ईईएसएल या ईईएसएल अधिकृत काउंटरों द्वारा कोई बल्ब नहीं बदला जाएगा।

अभिनेत्री रिया पर गबन समेत कई गंभीर आरोप

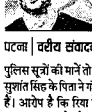

एक था सुशांत

पटना | वरीय संवाददाता

पुलिस सूत्रों की मानें तो रिया चक्रवर्ती पर सुशांत सिंह के पिता ने गंभीर आरोप लगाए हैं। आरोप है कि रिया ने सुशांत के पैसे गबन कर लिए थे। वे उन्हें परिवार से दूर रखना चाहती थी। इस कारण सुशांत सिंह काफी तनाव में थे। उनका बैंक खाता रिया हैंडल करने लगी थी। काफी पैसे सुशांत के बैंक खाते से गायब थे।

बड़े अफसर कर रहे मॉनिटरिंग : अभिनेत्री परदर्ज एफआईआर मामले की मॉनिटरिंग पटना पुलिस के बड़े अधिकारी कर रहे हैं। उधर, सुशांत सिंह के पिता ने केस दर्ज करने की पुष्टि की है। हालांकि इस बारे में उन्होंने कुछ भी बोलने से इनकार कर दिया है। कहा कि अगर वे अभी बात सार्वजनिक करेंगे तो इसका असर पुलिस की जांच पर पड़ सकता है।

धर्मा प्रोडक्शन के सीईओ का बयान दर्ज

मुंबई। अभिनेता सुशांत सिंह राजपूत की मौत के मामले में धर्मा प्रोडक्शन के सीईओ अपूर्वा महता ने मंगलवार को मुंबई पुलिस को अपने बयान दर्ज कराए हैं। सुशांत ने करण जौहर के धर्मा प्रोडक्शन हाउस के साथ 2019 में फिल्म ड्राइव में काम किया था। एक अधिकारी ने बताया कि पुलिस के समन पर मेहता दोपहर के समय अंधेरी थाने पहुंचे। उन्होंने कहा कि वह राजपूत और प्रोडक्शन हाउस द्वारा हस्ताक्षर किए गए अनुबंध दस्तावेज भी अपने साथ लाए थे।

कार्यालय विकास अधिकारी एवं कार्यक्रम अधिकारी पंचायत समिति लाडनूं जिला (नागौर)
क्रमांकः- MGNREGA/निविदा/2020-21/1301 दिनांकः 23.07.2020
ई-निविदा सूचना संख्या-3/2020-21
पंचायत समिति लाडनूं की अधीनस्थ 34 ग्राम पंचायतों में वित्तीय वर्ष 2020-21 में महात्मा गांधी नरेगा एवं अन्य योजना के तहत कराये जाने वाले निर्माण कार्यों के लिये निर्माण सामग्री की आपूर्ति हेतु सक्षम वेण्डो के संवेदकों व विनिर्माताओं से ऑनलाइन दरांकन (ई-निविदाएं) आमंत्रित की जाती है। निविदा से संबंधित विस्तृत विवरण वेब पोर्टल http://www.sppp.rajasthan.gov.in एवं http://www.eproc.rajasthan.gov.in पर देखा जा सकता है। निविदायें निर्धारित दिनांक को उपस्थित निविदाकारों के समक्ष कार्य समिति द्वारा खोली जायेगी।
NIB: ZNR2021A0078
UBN: ZNR2021GLOB00119
(हरफूल सिंह)
विकास अधिकारी एवं कार्यक्रम अधिकारी
पंचायत समिति लाडनूं
Dipr/c/5711/2020

कम्पोजिट विद्यालय लोहा (1-8) वि.क्षे. मिलक (रामपुर)
निविदा सूचना
सर्वसाधारण को सूचित किया जाता है कि शासनादेश के अनुसार रजि० फर्मों से छात्र/छात्राओं को 2 सैट यूनिफार्म/कपड़ा आपूर्ति हेतु सैम्पल सहित सीलबंद लिफाफे में निविदा आमंत्रित की जाती है। निविदा प्राप्त कराने की अन्तिम तिथि 05.08.2020 समय 1 बजे तक निविदा खोलने की तिथि 06.08.2020 है।
याकूब मसीह, अध्यक्ष
पृथ्वी सिंह, सचिव

Radico
रेडिको खेतान लिमिटेड
CIN : L26941UP1983PLC027278
पंजी कार्यालय : बरेली रोड, रामपुर - 244901 (उ. प्र.)
फोन नं. : 0595 - 2350601 / 2, 0595 - 2351703, फैक्स : 0595 - 2350009
Email : info@radico.co.in, Website : www.radicokhaitan.com
सूचना
(कम्पनी के इक्विटी शेयरधारकों के ध्यानाकर्षण हेतु)
विषय : निवेशक शिक्षा तथा संरक्षण कोष प्राधिकरण (आईईपीएफ) में कम्पनी के इक्विटी शेयरों का अंतरण
यह सूचना निवेशक शिक्षा तथा संरक्षण कोष प्राधिकरण (लेखा, ऑडिट, अंतरण तथा रिफंड) नियमावली, 2016, कम्पनी नियमों के मजबूत द्वारा अधिसूचित एवं 07 सितम्बर, 2016 से प्रभावी है, जैसा कि समय समय पर संशोधित ("नियम") के अनुपालन में प्रकाशित की जा रही है।
अन्य मामलों के साथ साथ नियमों में भी सभी शेयरों के हस्तांतरण के प्रावधान शामिल हैं, जिनके संबंध में लगातार सात वर्षों या उससे अधिक समय से लाभांश का भुगतान या दावा नहीं किया गया है, निवेशक शिक्षा तथा संरक्षण कोष (आईईपीएफ) प्राधिकरण में अंतरित किया जाएगा।
नियमों में निर्धारित विभिन्न आवश्यकताओं का पालन करते हुए, कम्पनी ने उन सभी आईईपीएफ प्राधिकरण को सकंलित नियत तिथियों पर उन सभी शेयरों को स्थानान्तरित कर दिया है जिनके संबंध में लाभांश, लगातार सात वर्ष या उससे अधिक की अवधि के लिए अदत्त या अदावा रहा है। कम्पनी ने अब 15.07.2020 के अपने पत्र के माध्यम से संबंधित शेयरधारकों को व्यक्तिगत रूप से सूचित किया है उनके शेयर विवरण वर्ष 2020-21 हेतु दर्शित कार्यवाही करने के लिए आईईपीएफ प्राधिकरण को हस्तांतरित किए जाने हेतु उपलब्ध हैं।
कंपनी ने अपनी वेबसाइट www.radicokhaitan.com पर शेयरधारकों और शेयरों का पूरा विवरण जो कि आईईपीएफ प्राधिकरण को हस्तांतरित होने हैं को अपलोड किया है। शेयरधारकों से अनुरोध है कि वे वैबसिक्ट http://www.radicokhaitan.com/investorRelations/FY2020/Unclaimed Dividend.aspx पर आईईपीएफ प्राधिकरण को हस्तांतरित किए जाने वाले अदत्त लाभांश एवं शेयरों की जांच कर लें।
शेयरधारक ध्यान दें कि अदत्त लाभांश एवं शेयर दोनों को आईईपीएफ प्राधिकरण/आईईपीएफ खाते में स्थानान्तरित किए गए हैं, जिनमें ऐसे शेयरों पर अर्जित सभी लाभ, यदि कोई हो, नियमों के तहत निर्धारित प्रक्रिया का पालन करने के बाद आईईपीएफ प्राधिकरण से उनके द्वारा वापस दावा किया जा सकता है।
संबंधित शेयरधारक, भौतिक पद्धति में शेयर रखने वाले डिमैट शेयर आईईपीएफ खाते में हस्तांतरित करने हेतु उत्तरदायी है। ध्यान रहे कि निवेशकों को अनुसार कम्पनी द्वारा खाते में शेयरों के अंतरण के लिए उनके द्वारा धारित मूल शेयर प्रमाणपत्रों को नष्ट, या शेयर प्रमाणपत्र जारी करेगी तथा उनको जारी करने के बाद उनके नाम में पंजीकृत मूल शेयर प्रमाणपत्र स्वतः निरस्त हो जाएंगे तथा उसे नाम-निर्धारित/पंजीकृत माना जाएगा। शेयरधारक पुनः यह ध्यान रखें कि कम्पनी की वेबसाईट पर अपलोड की गई विवरण विवरणपत्र के अनुसार आईईपीएफ प्राधिकरण में शेयरों के अंतरण के उद्देश्य से कम्पनी द्वारा नष्ट/ शेयर प्रमाणपत्र जारी करने के संदर्भ में पर्याप्त सूचना माना जाएगा।
यदि कंपनी को संबंधित शेयरधारकों से 01.11.2020 तक कोई सूचना प्राप्त नहीं होती तो कम्पनी नियमों में निर्धारित आवश्यकताओं को अनुपालन करने नियमों के तहत निर्धारित प्रक्रिया के अनुसार नियत तिथि तक कॉर्पोरेट कार्यवाही के माध्यम से शेयरों को आईईपीएफ प्राधिकरण डिमैटरीयलाइज और स्थानान्तरित करेगी।
यदि शेयरधारकों के पास विषय वस्तु और नियमों पर कोई प्रश्न है तो वे KFin Technologies Private Limited कम्पनी के रजिस्ट्रार एवं ट्रांसफर एजेंट, उनके कार्यालय सेलेनियम टावर बी प्लाट 31-32, गाचीबावली फाइनेंशियल डिस्ट्रिक्ट, नानकरामगुडा, हैदराबाद-500 032, फोन : +91-40-67161517, फैक्स : +91-40-23001153, टोल फ्री नं. : 1800-345-4001, (समय सुबह 9.00 बजे से शाम 6.00 बजे तक) ईमेल : einward.ris@kfintech.com से संपर्क कर सकते हैं।
कृते रेडिको खेतान लिमिटेड
स्थान : नई दिल्ली
दिनांक : 28.07.2020
अनिल मनचन्दा
वाइस प्रेसीडेंट-लीगल एवं कम्पनी सचिव

निविदा सूचना
विभाग: Electrical (TRD) | Electrical (TRD)
टेंडर नं.: T-04-Elect-TRD-MB-20-21 | T-05-TRD-MB-20-21
कार्य का नाम: आगामी कुम्भ मेला के संदर्भ में मुरादाबाद मण्डल के अधीन लखनऊ-देवरापुर सेक्शन में ओ.एच.ई पावर लाइनों की विश्वसनीयता बढ़ाने हेतु ज्वालापुर / टी.एन.एस. में 12.5 एम.वी.ए. के ट्रांसफार्मर के लोडिंग, अनलोडिंग, इंस्टालेशन, टेस्टिंग और कमीशनिंग का कार्य। | मुरादाबाद मण्डल के अधीन समपुर स्टेशन पर एच.ओ.बी. प्रोसेसिंग के संबंध में ओ.एच.ई. मोडिफिकेशन का कार्य।
निविदा जमा करने की अंतिम दिनांक एवं समय: 21.08.2020, 15.00 Hrs. | 21.08.2020, 15.00 Hrs.
कार्य की अनुमानित लागत (Rs.): 17,31,839.23 (Excl. GST) | 13,05,426.96 (Excl. GST)
धरोहर राशि (Rs.): 34,600.00 | 26,100.00
निविदा प्रपत्र मूल्य (Rs.): 2000.00 | 2000.00
अंकित की वैधता (दिन): 45 Days | 45 Days
कार्य पूरा करने की अवधि: 60 days | 45 days
वेबसाइट एवं कार्यालय का पता: www.ireps.gov.in कार्यालय मंडल रेल प्रबंधक, उत्तर रेलवे, मुरादाबाद | www.ireps.gov.in कार्यालय मंडल रेल प्रबंधक, उत्तर रेलवे, मुरादाबाद
निविदा सूचना सं०:- Elect/TRD/MB/2020-21/TN-09 दिनांक : 28.07.2020 1657/20
मीडिया की रोचक में मुरादाबाद के साथ

आज का दिन वर्ष 1905 में नोबेल पुरस्कार विजेता और संयुक्त राष्ट्र के दूसरे महासचिव डैग हामार्सकी का जन्म।

अंबाला एयरबेस पर लड़ाकू विमान उतरेंगे, सुरक्षा बढ़ाई गई

राफेल आज भारत की धरती को चूमेंगे

अंबाला | एजेंसी

फ्रांस से सात हजार किलोमीटर लंबी यात्रा के बाद राफेल बुधवार सुबह भारत की धरती को चूमेंगे। भारत आने वाले पांच राफेल में तीन सिंगल सीटर और दो टू सीटर ट्रेनर एयरक्राफ्ट हैं। अंबाला एयरफोर्स स्टेशन पर राफेल की जोरदार अगवानी के साथ सुरक्षा व्यवस्था कड़ी कर दी गई।

सोमवार सुबह फ्रांस से उड़ान भरने के सात घंटे बाद पांच राफेल लड़ाकू विमानों की पहली खेप यूएई के अल दाफ्रा एयरबेस पर उतरी थी। यात्रा के बीच हवा में उनमें ईंधन भी भरा गया। फ्रांस में भारतीय दूतावास ने राफेल में ईंधन भरने की तस्वीरें मंगलवार को ट्विटर पर पोस्ट कीं। इसमें राफेल में 30 हजार फीट की ऊंचाई पर फ्रांसीसी एयरफोर्स के एयरबस ए 330 मल्टीरोल टैंकर से ईंधन भरते दिखाया गया है।

अलदाफ्रा से अंबाला की यात्रा के दूसरे चरण में हवा में ईंधन भरने का कार्य भारतीय वायुसेना के रूसी परिवहन विमानों आई-78 द्वारा किया जाएगा। भारत लाए जा रहे राफेल को गहन प्रशिक्षण से गुजरे भारतीय वायुसेना के जांबाज पायलट उड़ा रहे हैं। राफेल भारतीय वायुसेना की 17वीं स्क्वॉड्रन का हिस्सा होंगे, जिसे गोल्डन एरोस के नाम से भी जाना जाता है।

फ्रांस ने भारत को पहला राफेल औपचारिक तौर पर पिछले साल अक्तूबर में सौंपा था। इस समारोह में रक्षा मंत्री राजनाथ सिंह भी मौजूद थे। हालांकि भारतीय वायुसेना का हवाई और ग्राउंड स्टॉफ राफेल के परिचालन और रखरखाव की बारीकियों को जानने के लिए तीन साल से फ्रांस में है। भारत ने सितंबर 2016 में फ्रांस से 36 राफेल विमानों का 59 हजार करोड़ में सौदा किया था। इन 36 विमानों की आपूर्ति अगले साल के अंत तक हो जाएगी।

वहीं अंबाला के उपायुक्त अशोक शर्मा ने कहा कि एयरबेस के निकटवर्ती गांव धुलकोट, बलदेव नगर आदि में चार से ज्यादा लोगों के इकट्ठा होने पर रोक है। राफेल के संचालन को अंबाला एयरबेस पर हैंगर, अन्य बुनियादी ढांचे पर करीब 400 करोड़ खर्च किए हैं।

राफेल में 30 हजार फीट की ऊंचाई पर फ्रांसीसी एयरफोर्स के एयरबस ए 330 मल्टीरोल टैंकर से ईंधन भरा गया। यह तस्वीर मंगलवार को फ्रांस में भारतीय दूतावास की ओर से जारी की गई है। • प्रेट्र

वायुसेना प्रमुख करेंगे अगवानी

वायुसेना प्रमुख राकेश भदौरिया बुधवार को खुद अंबाला में राफेल की अगवानी करेंगे।

अंबाला में न उतरा तो जोधपुर विकल्प

भारतीय वायुसेना ने बैकअप प्लान के तहत जोधपुर एयरबेस को तैयार रखा है। अगर किसी कारण से अंबाला में राफेल नहीं उतर सके तो जोधपुर एयरबेस पर उतारा जाएगा।

भारतीय वायुसेना फ्रांसीसी एयर फोर्स द्वारा लड़ाकू विमान राफेल को भारत लाए जाने के लिए किए गए सहयोग की सराहना करती है।

–भारतीय वायुसेना का ट्वीट

23 साल में विदेश से पहला लड़ाकू विमान आया

राफेल पिछले 23 साल में भारतीय वायुसेना में विदेश से आयातित पहला फाइटर जेट है। इससे पहले जून 1997 में रूस से सुखोई-30 खरीदा गया था, जिसने भारतीय वायुसेना की ताकत को मजबूत किया। मिग के पुराने होते विमानों के बीच भारत ने वायुसेना में इन घातक विमानों को शामिल किया है।

बढ़ी ताकत

छिपकर वार करने वालों पर कहर बरपाने में माहिर

फ्रांसीसी लड़ाकू विमान राफेल चीन और पाकिस्तान के दोहरे मोर्चे पर सीधी लड़ाई में तो निर्णायक साबित हो ही सकता है, साथ ही वह गैर पारंपरिक युद्ध में भी छिपकर वार कर रहे दुश्मन की मांद में घुसकर उसे नेस्तनाबूद करने का माद्दा भी रखता है। आतंकवाद, मिलिशिया वार या गृह युद्ध से प्रभावित सीरिया, लीबिया, इराक, अफगानिस्तान में ऐसी ही छद्म लड़ाई में राफेल ने अचूक निशानों से अपना दमखम दिखाया है।

राफेल घातक मिसाइलों से लैस

आतंकियों की कमर तोड़ी

बलिया के लाल ने लड़ाकू विमान उड़ाया

बलिया। बलिया के लाल विंग कमांडर मनीष फ्रांस से लाए जा रहे राफेल में से एक को लेकर सोमवार को आबुधाबी पहुंचे थे। इसकी पुष्टि मनीष के छोटे भाई अनीश सिंह ने की है। फ्रांस से आ रहे पांच लड़ाकू राफेल विमानों के चालक दल में बलिया का जांबाज विंग कमांडर मनीष सिंह भी शामिल हैं। जिले के बकवा गांव निवासी मनीष आर्मी से रिटायर मदन सिंह के बेटे हैं। मनीष का छोटा भाई अनीश नौसेना में हैं। मनीष के राफेल उड़ा भारत लाने की जानकारी से बकवा गांव में खुशी की लहर दौड़ पड़ी।

हरदोई के अभिषेक त्रिपाठी ने भी गौरवान्वित किया

संडीला (हरदोई)। फ्रांस से राफेल उड़ाकर भारत लाने वाले एयरफोर्स के विंग कमांडर अभिषेक त्रिपाठी संडीला से जुड़े हैं। उनकी इस उपलब्धि पर आज पूरे हरदोई जिले को अभिमान है। संडीला में रहने वाले परिवार के लोगों ने खुशी में आतिशबाजी फोड़ी और मिठाइयां बांटीं।

भारत को चीनी बैंक से 4.5 अरब डॉलर का कर्ज मिला

नई दिल्ली | सुतीर्थो पटरानोबिस

सीमा पर चीन से बढ़ते तनाव के बीच भारत को चीनी समर्थित बैंक एशियन इंफ्रास्ट्रक्चर इन्वेस्टमेंट बैंक (एआईआईबी) से करीब 4.5 अरब डॉलर का कर्ज मिला है। इतना हीनहीं भारत बीजिंग स्थित इस बैंक से कोरोना राहत कोष लेने में शीर्ष लाभार्थी भी है।

एआईआईबी की पांचवीं परिषद का वार्षिक सम्मेलन के उदघाटन के अवसर पर मंगलवार को चीनी राष्ट्रपति शी जिनपिंग ने सदस्य देशों के लिए कोरोना राहत कोष स्थापित करने को लेकर बैंक की तारीफ की और कहा कि एआईआईबी को वैश्विक समान विकास को मजबूत करने वाला नया बहुपक्षीय विकास बैंक बनाना चाहिए। गौरतलब है कि यह बैंक खोलने का प्रस्ताव जिनपिंग ने 2013 में रखा था और 2016 में यह बैंक खुला था।

सबसे बड़े कर्जदार के रूप में भारत पर एआईआईबी ऋणों का लगभग 25 प्रतिशत बोझ है। एआईआईबी से भारत को कोरोना राहत को जून और जुलाई में क्रमशः 500 मिलियन डॉलर और 750 मिलियन डॉलर का कर्ज मिला है। दूसरे चरण की लोन की स्वीकृति 17 जून को मिली थी। भारत को अब तक एआईआईबी से मिले 4.5 अरब डॉलर के फंड के अलावा कई बड़ी इंफ्रास्ट्रक्चर परियोजनाओं के लिए कर्ज मिलने वाला है।

hindustantimes

कश्मीर घाटी में चीनी कंपनी को ठेका देना गलत : कांग्रेस

नई दिल्ली। जम्मू-कश्मीर में लगाए जाने वाले स्मार्ट मीटर की रेडियो फ्रीक्वेंसी का ठेका चीनी कंपनी डोंगफेंग को दिए जाने पर कांग्रेस ने सवाल उठाया हैं। पार्टी का कहना है कि जिस कंपनी को यह ठेका दिया गया है, वह सीधे तौर पर चीन सरकार और चीनी सेना से जुड़ी है। इस कंपनी के पाकिस्तान के साथ भी रिश्ते हैं।

कांग्रेस प्रवक्ता पवन खेड़ा ने कहा कि उपभोक्ताओं से संबंधित जानकारियों तक इस कंपनी की सीधी पहुंच होगी। इसके आधार पर यह कंपनी जम्मू-कश्मीर में ब्लैक आउट तक कर सकती है। पवन खेड़ा ने कहा कि चीन के साथ सीमा विवाद को लेकर तनाव बरकार है।

मेगा सुरंग परियोजना की रफ्तार बढ़ी

तैयारी

नई दिल्ली | अरविंद सिंह

पूर्वी लद्दाख में चीन से तनाव के बीच केंद्र सरकार ने श्रीनगर-लेह राष्ट्रीय राजमार्ग पर प्रस्तावित दो मेगा सुरंग परियोजनाओं की रफ्तार बढ़ा दी है। इसके तहत एक साल से बंद पड़ी जेड मोड सुरंग परियोजना पर काम भी शुरू हो गया है।

इसे रिकॉर्ड 11 महीने में पूरा करने का लक्ष्य रखा गया है। इसी कड़ी में एशिया की सबसे बड़ी द्विदिशी (आने-जाने) जोजिला सुरंग का निर्माण कार्य युद्ध स्तर पर किया जा रहा है। सामरिक दृष्टि से दोनों सुरंग महत्वपूर्ण हैं। राष्ट्रीय राजमार्ग एवं अवसंरचना विकास निगम लिमिटड (एनएचएआईडीसीएल) के वरिष्ठ अधिकारी ने बताया कि 20 फीसदी काम पूरा करने के बाद निर्माण कंपनी के दिवालिया होने के कारण जेड मोड सुरंग परियोजना का काम जून 2019 में बंद हो गया था।

नई कंपनी को ठेका दे दिया गया है: परियोजना के टेंडर जारी करने व लेटर ऑफ अवार्ड की प्रक्रिया पूरी होने के बाद नई कंपनी को ठेका दे दिया गया है और 16 जुलाई को काम शुरू भी हो गया है। अधिकारी ने बताया कि लगभग 80 फीसदी काम को रिकॉर्ड आगामी जून तक पूरा करने का लक्ष्य रखा गया है।

क्या होगा फायदा : दोनों मेगा सुरंगों के बनने से श्रीनगर से लेह की सड़क कनेक्टिविटी सालभर बनी रहेगी। अभी बर्फबारी के दौरान छह माह तक लेह श्रीनगर व देश के बाकी हिस्से से पूरी तरह से कट जाता है। युद्ध की स्थिति में सैन्य गतिविधियों के दौरान इन सुरंगों का इस्तेमाल किया जा सकेगा।

कितनी लंबी होगी

जेड मोड सुरंग : 6.5 किलोमीटर लंबी सुरंग सोनमर्ग व गगनगिर के बीच बने रही है। सुरंग के साथ छह किलोमीटर की एक सडक, दो बड़े पुल, एक छोटा पुल शामिल है। पूरी परियोजना की लागत 2379 करोड़ रुपये आएगी।

जोजिला सुरंग : 14.15 किलोमीटर जोजिला सुरंग की लागत 4430 करोड़ है। द्विदिशी जोजिला एशिया की सबसे बड़ी सुरंग है। इसका काम जून 2026 तक पूरा हो सकेगा।

वर्ल्ड राउंडअप

बुकर पुरस्कार की दौड़ में भारतवंशी अवनि

लंदन। भारतीय मूल की लेखिका अवनि दोशी वर्ष 2020 के बुकर पुरस्कार की रेस में शामिल हैं। दुनिया के इस प्रतिष्ठित पुरस्कार के लिए अभी जिन 13 लेखकों की सूची बनाई गई है उनमें दोशी का नाम भी शामिल है। दुबई में रह रहीं दोशी का चयन उनके पहले उपन्यास बर्न्ट शुगर के लिए किया गया।

समूह में भारत की अर्चना सोरेंग शामिल

संयुक्त राष्ट्र। भारतीय जलवायु कार्यकर्ता अर्चना सोरेंग को संयुक्त राष्ट्र महासचिव एंतोनियो गुतारेस ने अपने नए सलाहकार समूह में शामिल करने के लिए नामित किया है। इस समूह (युवा सलाहकार समूह) में युवा नेता को शामिल किया गया है। अर्चना सोरेंग विश्व के छह अन्य युवा जलवायु नेताओं में शामिल हैं।

ओली और प्रचंड में नहीं हो सकी सुलह

काठमांडू। नेपाल की सत्ताधारी कम्युनिस्ट पार्टी की मंगलवार को होने वाली अहम बैठक अनिश्चितकाल के लिए स्थगित कर दी गई है। स्थायी समिति के सदस्य गणेश शाह ने बताया कि ओली और प्रचंड को आपसी मतभेद सुलझाने के लिए थोड़ा और समय चाहिए। प्रधानमंत्री केपी शर्मा ओली और पार्टी के कार्यकारी अध्यक्ष पुष्प कमल दहल प्रचंड के नेतृत्व वाले असंतुष्ट गुट के बीच सुलह कराने के उद्देश्य से यह बैठक होनी थी। एनसीपी की 45 सदस्यीय स्थायी समिति की बैठक 11 बजे होनी थी।

15 लाख से ज्यादा संक्रमण की चपेट में

नई दिल्ली | हिन्दुस्तान ब्यूरो

देश में कोरोना संक्रमण दिन-ब-दिन बढ़ता जा रहा है। मंगलवार शाम तक 15 लाख से ज्यादा लोग इस महामारी की चपेट में आ चुके थे। वर्ल्डोमीटर के मुताबिक 47,861 नए मामले मिलने से कुल संक्रमितां की संख्या बढ़कर 15,30,364 हो गई है। 776 और लोगों की मौत से महामारी से मरने वालों की संख्या बढ़कर 33,425 हो गई।

सिर्फ 12 दिनों में पांच लाख से ज्यादा नए केस दर्ज किए गए हैं। हालांकि, राहत की बात है कि अब तक 9.52 लाख से ज्यादा लोग पूरी तरह ठीक हो चुके हैं और रोजाना करीब 35 हजार लोग स्वस्थ हो रहे हैं। देश में संक्रमण 3% की दर से बढ़ रहा लेकिन उत्तर प्रदेश में 5.4% की दर से बढ़ोतरी हो रही है।

दिल्ली की राह पर मुंबई

आर्थिक राजधानी मुंबई भी दिल्ली की राह पर चल पड़ी है। वहां मंगलवार को सिर्फ 700 नए मामले दर्ज किए गए। पिछले तीन महीने यह सबसे कम आंकड़ा है। खास बात यह है कि सर्वाधिक 8,776 टेस्ट करने के बाद इतने मामले सामने आए हैं। एक दिन पहले 1021 मामले दर्ज हुए थे।

भारत में सबसे तेज वृद्धि दर

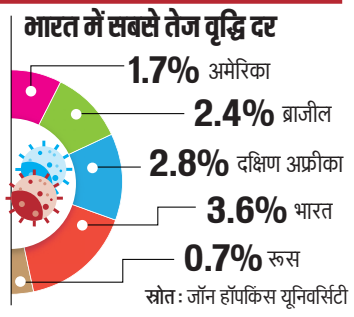

स्रोत: जॉन हॉपकिंस यूनिवर्सिटी

गर्भवती से भ्रूण तक पहुंचा संक्रमण

पुणे। कोरोना संक्रमण गर्भवती महिलाओं से अजन्मे बच्चे तक पहुंच रहा है। भारत में इस तरह का पहला मामला पुणे में सामने आया है। कोरोना वायरस संक्रमित मां से गर्भनाल के जरिए भ्रूण तक पहुंचा। हालांकि, राहत की बात है कि उपचार के बाद मां और नवजात दोनों स्वस्थ हैं।पुणे के बीजे गर्वमेंट मेडिकल कॉलेज एंड ससून जनरल हॉस्पिटल में मई के अंतिम सप्ताह में इस बच्ची का जन्म हुआ। उसकी मां को पहले से ही संक्रमण था। प्रसव के एक सप्ताह पहले गर्भवती में कोरोना के हल्के लक्षण दिखे तो टेस्ट कराया गया लेकिन रिपोर्ट निगेटिव आई।

वायरस के फैलाव में कमी के संकेत

नई दिल्ली। क्या देश में कोरोना संक्रमण का फैलाव अब कम होने लगा है? क्या कोरोना संक्रमण की चरम सीमा निकल चुकी है? ये ऐसे प्रश्न हैं जिनपर सरकार की तरफ से तो कोई जवाब नहीं आया है, लेकिन विशेषज्ञों को ऐसा लगता है।

कोरोना नमूनों के पॉजिटिव होने की दर में कमी आना इसका एक ठोस आधार है। लेकिन काफी कुछ इस बात पर निर्भर करता है कि आने वाले दिनों में यह रुझान जारी रहता है या नहीं।

केंद्रीय स्वास्थ्य मंत्रालय और आईसीएमआर के आंकड़ों के विश्लेषण से साफ होता है कि कोरोना संक्रमण दर घटी है। बीते चौबीस घंटों के दौरान कुल 5,28,082 टेस्ट किए गए हैं। इस दौरान कुल 47,704 नमूने पाजीटिव निकले हैं।

तीन हजार रुपये अधिकतम होगा कोविड वैक्सीन का दाम

लंदन/शिकागो | एजेंसी

वैक्सीन के अंतिम परीक्षण और उसकी सफलता की उम्मीदों के बीच दुनिया भर के देश इसकी कीमत तय करने में जुट गए हैं।

कोरोना पर वैश्विक टीकों के समन्वय का काम कर रहे गावी अलायंस ने इसी दिशा में कदम उठाया है और एक खुराक की अधिकतम कीमत 40 डॉलर यानी करीब तीन हजार रुपये तय की है। टीकों के दुनिया भर में उचित बंटवारे के लिए बने कोवैक्स सुविधा केंद्र के सह प्रमुख सेथ बर्कले ने मंगलवार को कहा सैद्धांतिक तौर पर अधिकतम 40 डॉलर कीमत तय की गई है, हालांकि गरीब देशों को इसे कम कीमत पर मुहैया कराने पर विचार जारी है।

अभिनेत्री रिया पर गबन समेत कई गंभीर आरोप

पटना | वरीय संवाददाता

पुलिस सूत्रों की मानें तो रिया चक्रवर्ती पर सुशांत सिंह के पिता ने गंभीर आरोप लगाए हैं। आरोप है कि रिया ने सुशांत के पैसे गबन कर लिए थे। वे उन्हें परिवार से दूर रखना चाहती थी। इस कारण सुशांत सिंह काफी तनाव में थे। उनका बैंक खाता रिया हैंडिल करने लगी थी। काफी पैसे सुशांत के बैंक खाते से गायब थे।

बड़े अफसर कर रहे मॉनिटरिंग : अभिनेत्री पर दर्ज एफआईआर मामले की मॉनिटरिंग पटना पुलिस के बड़े अधिकारी कर रहे हैं। उधर, सुशांत सिंह के पिता ने केस दर्ज करने की पुष्टि की है। हालांकि इस बारे में उन्होंने कुछ भी बोलने से इनकार कर दिया है। कहा कि अगर वे अभी बात सार्वजनिक करेंगे तो इसका असर पुलिस की जांच पर पड़ सकता है।

धर्मा प्रोडक्शन के सीईओ का बयान दर्ज

मुंबई। अभिनेता सुशांत सिंह राजपूत की मौत के मामले में धर्मा प्रोडक्शन के सीईओ अपूर्वा मेहता ने मंगलवार को मुंबई पुलिस को अपने बयान दर्ज कराए हैं। सुशांत ने करण जौहर के धर्मा प्रोडक्शन हाउस के साथ 2019 में फिल्म ड्राइव में काम किया था। एक अधिकारी ने बताया कि पुलिस के समन पर मेहता दोपहर के समय अंबोली थाने पहुंचे। उन्होंने कहा कि वह राजपूत और प्रोडक्शन हाउस द्वारा हस्ताक्षर किए गए अनुबंध दस्तावेज भी अपने साथ लाए थे।

कार्यालय विकास अधिकारी एवं कार्यक्रम अधिकारी पंचायत समिति लाडनूं जिला (नागौर)

क्रमांकः- MGNREGA/निविदा/2020-21/1301 दिनांकः 23.07.2020

ई-निविदा सूचना संख्या-3/2020-21

पंचायत समिति लाडनूं की अधीनस्थ 34 ग्राम पंचायतों में वित्तीय वर्ष 2020-21 में महात्मा गांधी नरेगा एवं अन्य योजना के तहत कराये जाने वाले निर्माण कार्यों के लिये निर्माण सामग्री की आपूर्ति हेतु सक्षम श्रेणी के संवेदकों व विनिर्माताओं से ब्लॉक स्तरीय ई-निविदाएं आमंत्रित की जाती हैं। निविदा से संबंधित विस्तृत विवरण वेब पोर्टल http://www.sppp.rajasthan.gov.in एवं http://www.eproc.rajasthan.gov.in पर देखा जा सकता है। निविदायें निर्धारित दिनांक को उपस्थित निविदादाताओं के समक्ष क्रय समिति द्वारा खोली जायेंगी।

NIB: ZNR2021A0078
UBN: ZNR2021GLOB00119

(हरफूल सिंह)
विकास अधिकारी एवं कार्यक्रम अधिकारी
पंचायत समिति लाडनूं

Dipr/c/5711/2020

कम्पोजिट विद्यालय लोहा (1-8) वि.क्षे. मिलक (रामपुर)

निविदा सूचना

सर्वसाधारण को सूचित किया जाता है कि शासनादेश के अनुसार रजि० फर्मों से छात्र/छात्राओं को 2 सैट यूनिफार्म/कपड़ा आपूर्ति हेतु सैम्पल सहित सीलबंद लिफाफे में निविदा आमंत्रित की जाती हैं। निविदा प्राप्त कराने की अन्तिम तिथि 05.08.2020 समय 1 बजे तक निविदा खोलने की तिथि 06.08.2020 है।

याकूब मसीह — अध्यक्ष
पृथ्वी सिंह — सचिव

EESL
एनर्जी एफिशिएंसी सर्विसेज़ लिमिटेड
(विद्युत मंत्रालय, भारत सरकार के पीएसयू की संयुक्त उद्यम कंपनी)
5वां और 6वां तल, कोर – 3, स्कोप कॉम्प्लेक्स, लोदी रोड, नई दिल्ली – 110003

उजाला वारंटी को बंद करने की सूचना

इसके द्वारा सूचित किया जाता है कि UJALA (पहले DELP) एलईडी बल्बों पर प्रदान की गई 3 वर्ष की वारंटी अवधि पूरी हो चुकी है और ईईएसएल या ईईएसएल अधिकृत काउंटरों द्वारा कोई बल्ब नहीं बदला जाएगा।

उत्तर रेलवे

निविदा सूचना

विभाग	Electrical (TRD)	Electrical (TRD)
टेंडर नं.	T-04-Elect-TRD-MB-20-21	T-05-TRD-MB-20-21
कार्य का नाम	आगामी कुम्भ मेला के संबंध में मुरादाबाद मण्डल के अधीन लक्सर–देहरादून सेक्शन में ओ.एच.ई. पावर सप्लाई की विश्वसनीयता बढ़ाने हेतु ज्वालापुर/टी.एस.एस. में 12.5 एम.बी.ए. के ट्रांसफार्मर के लोडिंग, अनलोडिंग, इरेक्शन, टेस्टिंग और कमीशनिंग का कार्य।	मुरादाबाद मण्डल के अधीन रामपुर स्टेशन पर एफ.ओ.बी. प्रोविजन के संबंध में ओ.एच.ई. मॉडिफिकेशन का कार्य।
निविदा जमा करने की अंतिम दिनांक एवं समय	21.08.2020, 15:00 Hrs.	21.08.2020, 15:00 Hrs.
कार्य की अनुमानित लागत (Rs.)	17,31,839.23 (Excl. GST)	13,05,426.96 (Excl. GST)
धरोहर राशि (Rs.)	34,600.00	26,100.00
निविदा प्रपत्र मूल्य (Rs.)	2000.00	2000.00
ऑफर की वैधता (दिन)	45 Days	45 Days
कार्य पूरा करने की अवधि	60 days	45 days
वेबसाइट एवं कार्यालय का पता	www.ireps.gov.in कार्यालय मंडल रेल प्रबंधक, उत्तर रेलवे, मुरादाबाद	www.ireps.gov.in कार्यालय मंडल रेल प्रबंधक, उत्तर रेलवे, मुरादाबाद

निविदा सूचना सं0:– Elect/TRD/MB/2020-21/TN-09 दिनांक : 28.07.2020 1657/20

ग्राहकों की सेवा में मुस्कान के साथ

Radico
रेडिको खेतान लिमिटेड
CIN : L26941UP1983PLC027278
पंजी. कार्यालय : बरेली रोड, रामपुर - 244901 (उ. प्र.)
फोन नं. : 0595 - 2350601 / 2, 0595 - 2351703; फैक्स : 0595 - 2350009
Email : info@radico.co.in, Website : www.radicokhaitan.com

सूचना

(कम्पनी के इक्विटी शेयरधारकों के ध्यानाकर्षण हेतु)
विषय : निवेशक शिक्षा तथा संरक्षण कोष प्राधिकरण (आईईपीएफ) में कम्पनी के इक्विटी शेयरों का अंतरण

यह सूचना निवेशक शिक्षा तथा संरक्षण कोष प्राधिकरण (लेखा, ऑडिट, अंतरण तथा रिफंड) नियमावली, 2016, कम्पनी मामलों के मंत्रालय द्वारा अधिसूचित एवं 07 सितम्बर, 2016 से प्रभावी है, जैसा कि समय समय पर संशोधित ("नियम") के अनुपालन में प्रकाशित की जा रही है।

अन्य मामलों के साथ साथ नियमों में भी सभी शेयरों के हस्तांतरण के प्रावधान शामिल हैं, जिनके संबंध में लगातार सात वर्षो या उससे अधिक समय से लाभांश का भूगतान या दावा नहीं किया गया है, निवेशक शिक्षा तथा संरक्षण कोष (आईईपीएफ) प्राधिकरण में अंतरित किया जाएगा।

नियमों में निर्धारित विभिन्न आवश्यकताओं का पालन करते हुए, कंपनी ने अब तक आईईपीएफ प्राधिकरण को संबंधित नियत तिथियों पर, उन सभी शेयरों को स्थानांतरित कर दिया है जिनके संबंध में लाभांश, लगातार सात वर्ष या उससे अधिक की अवधि के लिए अदत्त या बेदावा रहा था। कंपनी ने अब 15.07.2020 के अपने पत्र के माध्यम से संबंधित शेयरधारकों को व्यक्तिगत रूप से सूचित किया है उनके शेयर वित्तिय वर्ष 2020-21 हेतु उचित कार्यवाही करने के लिए आईईपीएफ प्राधिकरण को हस्तांतरित किए जाने हेतु उत्तरदायी हैं।

कंपनी ने अपनी वेबसाइट www.radicokhaitan.com पर शेयरधारकों और शेयरों का पूरा विवरण जो कि आईईपीएफ प्राधिकरण को हस्तांतरित होने हैं को अपलोड किया है। शेयरधारकों से अनुरोध है कि वे वेबलिंक http://www.radicokhaitan.com/investorRelations/FY2020/Unclaimed Dividend.aspx पर आईईपीएफ प्राधिकरण को हस्तांतरित किए जाने वाले अदत्त लाभांश एवं शेयरों की जांच कर लें।

शेयरधारक ध्यान दें कि अदत्त लाभांश एवं शेयर दोनों जो आईईपीएफ प्राधिकरण/आईईपीएफ खाते में स्थानांतरित किए गए हैं, जिनमें ऐसे शेयरों पर अर्जित सभी लाभ, यदि कोई हो, नियमों के तहत निर्धारित प्रक्रिया का पालन करने के बाद आईईपीएफ प्राधिकरण से उनके द्वारा वापस दावा किया जा सकता है।

संबंधित शेयरधारक, भौतिक पद्धत्ति में शेयर रखने वाले जिनके शेयर आईईपीएफ प्राधिकरण में हस्तांतरित करने हेतु उत्तरदायी हैं, ध्यान रखें कि नियमावली के अनुसार कम्पनी उस खाते में शेयरों के अंतरण के लिए उनके द्वारा धारित मूल शेयर प्रमाणपत्रों की जगह नए शेयर प्रमाणपत्र जारी करेगी तथा उनको जारी करने के बाद उनके नाम में पंजीकृत मूल शेयर प्रमाणपत्र स्वतः निरस्त हो जाएंगे तथा उसे नान–निगोशिएबल माना जाएगा। शेयरधारक पुनः यह ध्यान रखें कि कम्पनी की वेबसाईट पर अपलोड की गई विवरण नियमावली के अनुसार आईईपीएफ प्राधिकरण में शेयरों के अंतरण के उद्देश्य से कम्पनी द्वारा नए शेयर प्रमाणपत्र जारी करने के संदर्भ में पर्याप्त सूचना मानी जाएगी।

यदि कंपनी को संबंधित शेयरधारकों से 01.11.2020 तक कोई सूचना प्राप्त नहीं होती तो कम्पनी नियमों में निर्धारित आवश्यकताओं का अनुपालन करने, नियमों के तहत निर्धारित प्रक्रिया के अनुसार नियत तिथि तक कॉर्पोरेट कार्यवाही के माध्यम से शेयरों को आईईपीएफ प्राधिकरण डिमैटेरियलाइज और स्थानांतरित करेगी।

यदि शेयरधारकों के पास विषय वस्तु और नियमों पर कोई प्रश्न है, तो वे **KFin Technologies Private Limited** कम्पनी के रजिस्ट्रार एवं ट्रांस्फर एजेंट, पता : कार्वी सेलेनियम टावर बी, प्लाट 31-32, गाचीबावली फाईनेनशियल डिस्ट्रिक्ट, नानकरामगुडा, हैदराबाद–500 032, फोन : +91-40-67161517; फैक्स : +91-40-23001153; टोल फ्री नं. : 1800-345-4001, (समय सुबह 9.00 बजे से शायं 6.00 बजे तक) ईमेल : einward.ris@kfintech.com से संपर्क कर सकते हैं।

कृते रेडिको खेतान लिमिटेड
अमित मनचन्दा
वाइस प्रेसीडेंट-लीगल एवं कम्पनी सचिव

स्थान : नई दिल्ली
दिनांक : 28.07.2020